APT-Funchal2
Referência
Digitalize o código QR para ver a propriedade

Funchal (Sé) - Apartamento

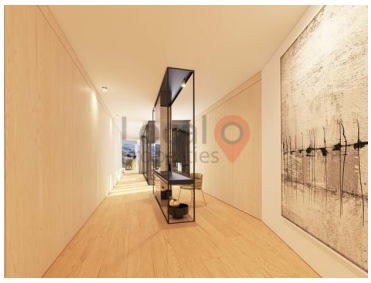

3 Quartos

4 Casas de banho

210 Área (m²)

Piscina

N/A (EUR €)

Savoy Residence | Insular - Funchal

MADEIRA - FUNCHAL
Savoy Residence | Insular é o novo empreendimento a nascer no coração do Funchal, bela cidade virada para o mar, num anfiteatro natural sem igual no mundo. Este projeto de reconstrução irá revitalizar e revelar uma nova faceta da cidade.

Num enquadramento arquitetónico único composto por 4 edifícios interligados interiormente entre si e em harmonia com os vários jardins e espaços abertos, o projeto é composto por um total de 49 apartamentos e 13 espaços comerciais, com modernos e sofisticados acabamentos.

Tipologias que variam de T0 a T3 e áreas que vão desde os 71 m2 aos 423 m2, com formatos duplex e triplex, passando por lofts cheios de luz natural, até aos apartamentos com grandes terraços ou com piscinas privativas, são várias as opções para escolher um lar de sonho. Conte

Manuela Cunha
Consultora Imobiliária
(416) 464 8624
manuela@manuela.ca

T +351 282 761 694 [1] · E geral@localproperties.pt
Praça do Município, Loja 37 8600-744 Lagos
AMI 17839
[1] (Chamada para rede fixa nacional) | [2] (Chamada para rede móvel nacional)

POWERED BY casafaricrm.com

ainda com o rooftop do empreendimento, com uma fantástica piscina panorâmica de utilização comum, solário e uma vista desafogada para o mar, para a serra e para toda a envolvência urbana.

Os apartamentos de tipologia T3 possuem áreas de 210 a 387 metros quadrados e preços desde 1300.000 a 2.400.000 euros.

Modalidades: standard e triplex, com 2 estacionamentos e 1 arrecadação.

Cozinha totalmente equipada, instalação de ar condicionado, controlo de iluminação, cortinas e programação de horários através de tecnologia domótica, todos os quartos são suites, com sistema de som nas instalações sanitárias, rooftop com jardins, solário e piscina infinita comum.

Estão incluídos ainda serviços como porteiro e concierge 24 horas, tudo para que a exclusividade e o conforto estejam garantidos. A entrega está prevista para o fim de Março 2023.

Savoy Residence | Insular é o novo empreendimento a nascer no coração do Funchal, bela cidade virada para o mar, num anfiteatro natural sem igual no mundo. Este projeto de reconstrução irá revitalizar e revelar uma nova faceta da cidade.

MADEIRA - FUNCHAL
Savoy Residence | Insular is the new project that is being born in the heart of Funchal, a town facing the sea, in a unique world natural amphitheatre. This is a reconstruction project that will reveal a city’s new facet.

In a unique architectural framework spread over 4 buildings interconnected internally, in harmony with the various gardens and open spaces, the project is made of a total of 49 apartments and 13 shopping spaces with modern and sophisticated finishing touches.

Room types ranging from T0 to T3 and areas ranging from 71 to 423 sq. m. (764.23 to 4553.13 sq. ft.), with duplex and triplex formats, lofts filled with natural light, apartments with large rooftops or private pools, there are several options for you to choose your dream home. It also includes the property's rooftop, with a fantastic panoramic pool for shared use, a solarium and a panoramic view of the sea, the hills and all the urban surroundings.

The T3 apartments areas range from 210 to 387 sq. m. (2260.42 to 4165.43 sq. ft.) and from 1300.000 to 2.400.000 euros.

Typology: Standard and triplex with 2 parking spaces and 1 basement.

Exclusivity and comfort are also guaranteed with services such as a 24-hour reception and concierge. Delivery expected by the end of March 2023.

Savoy Residence | Insular is the new project that is being born in the heart of Funchal, a town facing the sea, in a unique in the world natural amphitheatre. This is a reconstruction project that will reveal

Manuela Cunha
Consultora Imobiliária
(416) 464 8624
manuela@manuela.ca

a city's new facet.

Offering a set of exclusive benefits associated with the Savoy Signature hotel collection, this is a state-of-the-art real estate concept with an image of modernity and harmony based on values of sophistication and timelessness.

Características da Propriedade

- Ar condicionado
- Piscina
- Terraço
- Com estacionamento
- Domótica
- Cozinha equipada
- Jardim
- Ano construção: 2023
- Arrecadação
- Certificação energética: A

Manuela Cunha
Consultora Imobiliária
(416) 464 8624
manuela@manuela.ca

T +351 282 761 694 [1] · E geral@localproperties.pt
Praça do Município, Loja 37 8600-744 Lagos
AMI 17839
[1] (Chamada para rede fixa nacional) | [2] (Chamada para rede móvel nacional)

POWERED BY casafaricrm.com